ఆదివారం 26 అక్టోబర్ 2025

# తెలంగాణ గీతం

తెలుగు దినపత్రిక

సంపుటి : 01 • సంచిక : 72 • పేజీలు : 4 • వెల రూ. 4/-

రంగారెడ్డి, నల్గొండ,ఖమ్మం, మెదక్, యాదాద్రిభువనగిరి,సూర్యాపేట,వరంగల్, నాగర్ కర్నూల్, హైదరాబాద్,వికారాబాద్, మహబూబ్నగర్, జనగాం, ములుగు,

**విలేకరులు కావలెను**

రిపోర్టర్లు కావలెను తెలంగాణలో తెలంగాణ గీతం తెలుగు దినపత్రిక కోసం జిల్లా స్టాఫ్ రిపోర్టర్లు మరియు నియోజకవర్గ మరియు మండలాల వారీగా రిపోర్టర్స్ కావలెను సంప్రదించవలసిన ఫోన్ నెంబర్ 8985188834

### అభివృద్ధి కావాలా?

## ఆటవిక పాలనా?

- ప్రతి ఒక్క చొరబాటుదారుడిని గుర్తిస్తాం
- ఓటరు జాబితా నుంచి పేరును తొలగిస్తాం
- వారి స్వదేశానికి పంపిస్తాం"
- ఆర్జేడీ పాలనలో హత్యలు, దోపిడీలు తదితర అనేక నేరాలు యథేచ్ఛగా జరిగాయి

## జాయింట్ కలెక్టర్

# పదవి రద్దు!

- తెలంగాణ సర్కార్ సంచలన నిర్ణయం..
- ఫారెస్ట్ సెటిల్‌మెంట్ ఆఫీసర్లకు విధులు ఖరారు చేస్తూ ప్రభుత్వం జీవో జారీ
- అడవి భూ సర్వే, హక్కుల నిర్ధారణ, సెటిల్‌మెంట్ పనులు వీరి పరిధిలోకి వస్తాయి.
- అన్ని జిల్లాల కలెక్టర్లు, రెవెన్యూ అధికారులు తగిన చర్యలు చేపట్టాలని రాష్ట్ర సర్కార్ ఆదేశాలు జారీ

హైదరాబాద్

ముఖ్యమంత్రి రేవంత్ రెడ్డి ప్రభుత్వం సంచలన నిర్ణయం తీసుకుంది. తెలంగాణలో జాయింట్ కలెక్టర్ పదవిని రద్దు చేస్తున్నట్లు ప్రకటించింది. అన్ని జిల్లాల అదనపు కలెక్టర్ల పోస్టును మారుస్తూ నిర్ణయం తీసుకుంది. జాయింట్ కలెక్టర్లను ఫారెస్ట్ సెటిల్‌మెంట్ ఆఫీసర్లుగా నియమిస్తూ ఉత్తర్వులు జారీ చేసింది. ఫారెస్ట్ సెటిల్‌మెంట్ ఆఫీసర్లకు విధులు ఖరారు చేస్తూ ప్రభుత్వం జీవో జారీ చేసింది. అడవి భూ సర్వే, హక్కుల నిర్ధారణ, సెటిల్‌మెంట్ పనులు వీరి పరిధిలోకి వస్తాయి. 1967 ఫారెస్ట్ యాక్ట్ కింద రాష్ట్ర ప్రభుత్వం ఉత్తర్వులు జారీ చేసింది. ప్రిన్సిపల్ చీఫ్ కన్జర్వేటర్ ఆఫ్ ఫారెస్ట్ పర్యవేక్షణలో వీరు విధులు నిర్వహించనున్నారు. ఈ మేరకు అన్ని జిల్లాల కలెక్టర్లు, రెవెన్యూ అధికారులు తగిన చర్యలు చేపట్టాలని రాష్ట్ర సర్కార్ ఆదేశాలు జారీ చేసింది. ఫారెస్ట్ సెటిల్‌మెంట్ ఆఫీసర్లు.. అటవీ భూముల హక్కులు, అటవీ ప్రాంతాల నిర్ధారణ చేపడతారు. వీరిని 1927 చట్టం ప్రకారం విధులు - మిగతా3లో

### మోసాన్ని మోసంతోనే

## జయించాలి

- కేటీఆర్ కీలక వ్యాఖ్యలు
- కాంగ్రెస్ ఇచ్చిన హామీలు వాస్తవం కాలేదు
- పేదల ఆశలు దెబ్బతిన్నాయి
- కేసీఆర్ ప్రభుత్వం ఉన్నప్పుడు ప్రజల కష్టాలు తగ్గాయి
- ఉచిత మంచినీళ్లు, బస్తీ దవాఖానాలు, రూ.5 భోజనం, పింఛన్లు, రంజాన్ తోఫాతో పాటు అనేక పథకాలు అమలు చేశారు

హైదరాబాద్

రాష్ట్రంలో ప్రజలను మోసం చేసిన కాంగ్రెస్ ప్రభుత్వానికి తగిన బుద్ధి చెప్పే సమయం వచ్చిందని బీఆర్ఎస్ వర్కింగ్ ప్రెసిడెంట్ కేటీఆర్ అన్నారు. జూబ్లీహిల్స్ నియోజకవర్గం నుంచి బీఆర్ఎస్ జైత్రయాత్ర ప్రారంభం అవుతుందని చెప్పారు. మోసాన్ని మోసంతోనే జయించాలని కేటీఆర్ - మిగతా3లో

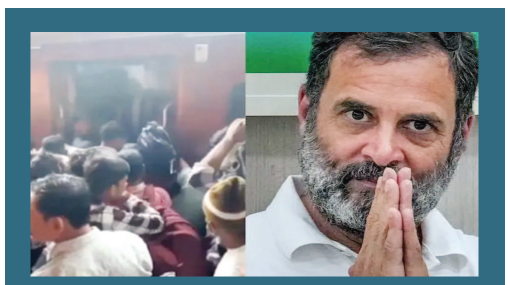

## 12,000 ప్రత్యేక రైళ్లు ఎక్కడ

- కిక్కిరిసిపోతున్న బీహార్ రైళ్లపై కేంద్రాన్ని నిలదీసిన రాహుల్
- కొన్ని రైళ్లు సామర్థ్యానికి మించి 200 శాతం కెపాసిటీతో నడుస్తున్నాయి
- కేంద్రంలోనూ, బీహార్‌లోనూ అధికారంలో ఉన్న 'డబుల్ ఇంజన్' ప్రభుత్వం పనితీరు ఇదేనా
- ప్రయాణం అత్యంత అమానవీయంగా మారింది.

## బీఎంసీ ఎన్నికలపై బీజేపీ కసరత్తు

- 150 సీట్లలో పోటీ యోచన
- బీఎంసీ ఎన్నికల్లో ఠాక్రే సోదరులు ఉద్ధవ్ ఠాక్రే, రాజ్ ఠాక్రే పొత్తు పెట్టుకుంటారనే బలమైన అంచనాలు
- మహాయుతి కూటమిలో భాగంగా 140 నుంచి 150 సీట్లలో పోటీ చేయాలని కమలనాథుల ఆలోచన
- బీజేపీ భాగస్వామ్య పార్టీ అయిన ఏక్‌నాథ్ షిండే సారథ్యంలోని శివసేన 70 నుంచి 80 సీట్లలో పోటీ చేసే అవకాశాలు

### అమరవీరులకు చేతులెత్తి నమస్కరిస్తూ,

## క్షమాపణ కోరుతున్నా

జనం బాట కార్యక్రమాన్ని ప్రారంభించిన ఎమ్మెల్సీ
గన్ పార్క్ లోని అమరవీరుల స్థూపం వద్ద నివాళులు
అమరవీరుల కుటుంబాలకు తలా రూ. కోటి ఇవ్వాలని డిమాండ్

## ఆ పదం పాక్‌కు ఎప్పటికీ వింతే

- ఐరాసలో దుయ్యబట్టిన భారత్
- జమ్మూకశ్మీర్ భారత్‌లో విడదీయరాని భాగంగా ఉందని, ఎప్పటికీ ఉంటుంది
- ఆ ప్రాంత ప్రజలు భారత ప్రజాస్వామ్యానికి అనుగుణంగా వారి ప్రాథమిక హక్కులను వినియోగించుకుంటున్నారు
- ఇది పాక్‌కు ఎప్పటికీ మింగుడుపడని విషయం

హైదరాబాద్

అమరవీరులకు, అమరవీరుల కుటుంబాలకు, తెలంగాణ ఉద్య మకారులకు చేతులెత్తి నమస్కరిస్తూ క్షమాపణ కోరుతున్నా నంటూ ఎమ్మెల్సీ, తెలంగాణ జాగృతి అధ్యక్షురాలు కల్వకుంట్ల కవిత సంచలన వ్యాఖ్యలు చేశారు. ఈ రోజు ఉదయం గన్ పార్కులోని అమరవీరుల స్థూపం వద్ద అమరవీరులకు నివాళులు అర్పించి కవిత జనం బాట కార్యక్రమాన్ని ప్రారంభించారు. ఈ సందర్భంగా కవిత మాట్లాడుతూ.. తెలంగాణ రాష్ట్రం ఏర్పడిన తర్వాత - మిగతా3లో

### ఓటర్ల జాబితా సవరణపై సమీక్ష..

## తెలంగాణలో ఎస్ఐఆర్

- ప్రత్యేక విస్తృత ఓటరు జాబితా సవరణపై సీఈఓ సమీక్ష
- తెలంగాణ ముఖ్య ఎన్నికల అధికారి సి. సుధర్శన్ రెడ్డి
- ప్రత్యేక విస్తృత సవరణలో భాగంగా చేపట్టాల్సిన అన్ని కార్యక్రమాలు నిర్ణీత గడువులో పూర్తిచేయాలి
- తదుపరి సమీక్షా సమావేశం నవంబర్ 1, 2025న వీడియో కాన్ఫరెన్స్ రూపంలో నిర్వహించబడనుంది

హైదరాబాద్

రాష్ట్రవ్యాప్తంగా జరగనున్న ప్రత్యేక విస్తృత ఓటరు జాబితా సవరణ కార్యక్రమంపై సన్నాహాలను ముఖ్య ఎన్నికల అధికారి సి. సుధర్శన్ రెడ్డి శనివారం వీడియో కాన్ఫరెన్స్ ద్వారా అన్ని జిల్లాల కలెక్టర్లు, జిల్లా ఎన్నికల అధికారులు నియోజకవర్గ ఎన్నికల నమోదు అధికారులుతో సమీక్షించారు. ఈ సందర్భంగా సీఈఓ సుధర్శన్ రెడ్డి మాట్లాడుతూ, ప్రత్యేక విస్తృత సవరణలో భాగంగా చేపట్టాల్సిన అన్ని కార్యక్రమాలు నిర్ణీత గడువులో పూర్తిచేయాలని, ముఖ్యంగా టేబుల్ టాప్ వ్యాయామం వంటి పెండింగ్ పనులను వేగవంతం చేయాలని అధికారులను ఆదేశించారు. ప్రతి నియోజకవర్గం, పోలింగ్ స్టేషన్ వారీగా పురోగతిని సమీక్షిస్తూ, ఖచ్చితమైన, లోపరహిత ఓటర్ల జాబితా తయారీపై దృష్టి పెట్టాలని ఆయన - మిగతా3లో

## అవినీతిలో మహారాష్ట్ర టాప్

- నేషనల్ క్రైం రికార్డు బ్యూరో వెల్లడి
- 28 శాతం అవినీతితో అగ్రస్థానం
- గతేడాది దేశవ్యాప్తంగా 2,875 అవినీతి కేసుల
- మహారాష్ట్రలో అత్యధికంగా 795 కేసులు

## అంబేద్కర్ విగ్రహం దగ్గర తేల్చుకుందాం

- హరీశ్‌కు అడ్లూరి సవాల్
- కేబినెట్‌ను దండుపాళ్యం బ్యాచ్ అనడంపై మంత్రి అడ్లూరి ఫైర్
- హరీశ్ రావుకు బహిరంగ చర్చకు సవాల్ విసిరిన మంత్రి
- పదేళ్ల బీఆర్ఎస్ పాలన, రెండేళ్ల కాంగ్రెస్ పాలనపై చర్చకు సిద్ధమన్న అడ్లూరి

### ఎంట్రీ, ఎగ్జిట్‌లో ఫొటోలు..

## అమెరికా మరో కొత్త రూల్

గ్రీన్‌కార్డుదారులతో పాటు వలసదారులందరికీ ఈ కొత్త నిబంధన

ఏ మార్గంలో అయినా దేశాన్ని వీడే, దేశంలోకి అడుగుపెట్టే వారి ఫొటోలు, డేటా సేకరణను యూఎస్ కస్టమ్స్ అండ్ బోర్డర్ ప్రొటెక్షన్

# 12,000 ప్రత్యేక రైళ్లు ఎక్కడ

**న్యూఢిల్లీ:** పండుగల సీజన్‌లో రైళ్ల ఏర్పాట్లపై కేంద్రాన్ని కాంగ్రెస్ సీనియర్ నేత రాహుల్ గాంధీ ఘాటుగా విమర్శించారు. ముఖ్యంగా ఛఠ్ పండుగ కోసం బిహార్‌కు వెళ్లే వలస కార్మికులు ఎదుర్కొంటున్న ఇబ్బందులను ఆయన ప్రస్తావించారు. కొన్ని రైళ్లు సామార్థ్యానికి మించి 200 శాతం కెపాసిటీతో నడుస్తున్నాయని, కేంద్రంలోనూ, బిహార్‌లోనూ అధికారంలో ఉన్న 'డబుల్ ఇంజన్' ప్రభుత్వం పనితీరు ఇదేనా అని నిలదీశారు. పండుగ సీజన్‌లో 12,000 ప్రత్యేక రైళ్లు నడుపుతున్నామని ఇచ్చిన వాగ్దానం ఏమైందని సామాజిక మాధ్యమం 'ఎక్స్'లో ప్రశ్నించారు. ఇందుకు సంబంధించిన వీడియోను కూడా పోస్ట్ చేశారు.

'బిహార్‌కు వెళ్లే రైళ్లు కిక్కిరిసిపోతున్నాయి. టికెట్లు దొరకడం అసాధ్యంగా మారింది. ప్రయాణం అత్యంత అమానవీయంగా మారింది. పండుగ సీజన్‌లో అమానవీయంగా ప్రయాణికుల ను తీసుకు వెళ్తున్నారు. చాలా రైళ్లు 200 శాతం సామర్థ్యంతో నడుపుతున్నారు. జనం డోర్లు పట్టుకుని వేలాడుతున్నారు, చివరకు రూఫ్‌టాప్‌పై కూడా ప్రయాణిస్తున్నారు. ఎన్డీయే వంచన రాజకీయాలు, ఉద్దేశాలకు ఇది సజీవ నిదర్శనం" అని రాహుల్ ఆ ట్వీట్‌లో విమర్శించారు. కేంద్రంలో, బిహార్‌లో అధికారంలో ఉన్న డబుల్ ఇంజన్ గవర్నమెంట్ పనితీరుపై విమర్శలు గుప్పించారు. 'మీరు చెప్పిన 12,000 ప్రత్యేక రైళు ఎక్కడ? ప్రతి ఏడాది పరిస్థితులు ఎందుకు విషమిస్తున్నాయి? రాష్ట్రంలో (బిహార్) ఉద్యోగాలు, గౌరవప్రదమైన జీవనం ఉండే వాళ్లు ఉపాధి కోసం వేల కిలోమీటర్లు ఎందుకు వెళ్తారు? ఇది ప్రయాణికుల నిస్సహాయతకు మాత్రమే కాదు.. ఎన్డీయే

వంచన రాజకీయాలకు ప్రత్యక్ష నిదర్శనం' అని రాహుల్ తప్పుపట్టారు.

**12,011 ప్రత్యేక రైళ్లు**

పండుగల సీజన్ రద్దీని దృష్టిలో పెట్టుకుని అక్టోబర్ 1వ తేదీ నుంచి నవంబర్ 30 వరకూ 12,011 ప్రత్యేక రైళ్ల ట్రిప్‌లు నడపనున్నట్టు రైల్వే మంత్రిత్వ శాఖ గత బుధవారంనాడు ప్రకటించింది. ప్రతి రోజూ సుమారు 196 ప్రత్యేక రైళ్లు దేశవ్యాప్తంగా నడుస్తాయని తెలిపింది. అధికారుల సమాచారం ప్రకారం, అక్టోబర్ 18న గరిష్టంగా 280 రైళ్లను నడపగా, అక్టోబర్ 8న కనిష్టంగా 166 రైళ్లు నడిపారు.

# బీఎంసీ ఎన్నికలపై బీజేపీ కసరత్తు

**ముంబై:** త్వరలో జరుగనున్న ప్రతిష్టాత్మక బ్రిహన్‌ముంబై మున్సిపల్ కార్పొరేషన్ ఎన్నికల్లో అనుసరించాల్సిన వ్యూహంపై బీజేపీ కసరత్తు ప్రారంభించింది. మహాయుతి కూటమిలో భాగంగా 140 నుంచి 150 సీట్లలో పోటీ చేయా లని కమలనాథుల ఆలోచనగా ఉంది. బీజేపీ భాగస్వామ్య పార్టీ అయిన ఏక్‌నాథ్ షిండే సారథ్యంలోని శివసేన 70 నుంచి 80 సీట్లలో పోటీ చేసే అవకాశాలున్నాయి. శివసేన (యూబీటీ), కాంగ్రెస్, ఎన్సీపీ (శరద్ పవార్)తో కూడిన 'మహా వికాస్ అఘాడి'లో అంతర్గత విభేదాలున్నాయని, దీనిని అవకాశంగా మలుచుకుని ఎంవీఏకు సంప్రదాయంగా పట్టున్న ప్రాంతాల్లో పాగా వేయాలని బీజేపీ ఆలోచనగా ఉంది. ఇందుకు అనుగుణంగా బూత్ మేనేజిమెంట్, ఓటర్లను నేరుగా కలుసుకోవడం, స్థానిక సమస్యలపై ముంబై బీజేపీ యూనిట్ దృష్టి సారించింది. కూటమి భాగస్వామ్య నేతలు ఐకమత్యంగా ఉండాలని, ఎలాంటి ప్రకటనలు చేయకుండా సంయమనం పాటించాలని, అంతర్గత విభేదాలకు

తావీయరాదని ముఖ్యమంత్రి ఏక్‌నాథ్ షిండే మహాయుతి కూటమి నేతలకు విజ్ఞప్తి చేశారు. బీఎంసీ ఎన్నికలు ఇటు మహాయుతి కూటమితో పాటు ఉద్ధవ్ ఠాక్రే సారథ్యంలోని మహా వికాస్ అఘాడికి కూడా కీలకమే. ముంబై మున్సిపల్ పవర్ డైనమిక్స్ ప్రభావం 2029లో జరిగే మహారాష్ట్ర అసెంబ్లీ ఎన్నికలపైన కూడా ఉంటుందని పరిశీలకుల అభిప్రాయంగా ఉంది. బీఎంసీ ఎన్నికల్లో ఠాక్రే సోదరులు ఉద్ధవ్ ఠాక్రే, రాజ్ ఠాక్రే పొత్తు పెట్టుకుంటారనే బలమైన అంచనాలు ఉన్నాయి. ఇదే సమయంలో బీజేపీ సైతం ఒంటరిగా పోటీకి వెళ్లాలని అనుకోవడం లేదు. హిందుత్వ ఓట్లు, ప్రభుత్వ అనుకూల ఓట్లు చీలకుండా మహాయుతి భాగస్వామ్య పార్టీలతోనే కలిసి వెళ్లాలని భావిస్తోంది. వేర్వేరుగా పోటీ చేస్తే ఎంవీఏకు, ముఖ్యంగా మరాఠీల ప్రభావం ఎక్కువగా కనిపించే రాజ్ థాకరే ఎంఎన్ఎస్‌కు లబ్ధి చేకూరే అవకాశం ఉందని బీజేపీ సీనియర్ నేత ఒకరు వ్యాఖ్యానించారు. మరాఠీల ఓట్లు, మైనారిటీ కమ్యూనిటీ ఓట్లను ఠాక్రే కూటమి ఆకర్షించే అవకాశాలు ఉన్నాయని, బీజేపీ ప్రధాన ఓటు బ్యాంకుగా అగ్రవర్ణాల వాణిజ్య వర్గాలు, నార్త్ ఇండియన్లు, గుజరాతీలు ఉన్నారని విశ్వసనీయ వర్గాలు చెబుతున్నాయి. ఈ నేపథ్యంలో ఐక్యత, సమన్వయంతో బీఎంసీ ఎన్నికల్లో మహాయుతి సత్తా చాటాలని బీజేపీ వ్యూహరచనగా ఉంది.

# అవినీతిలో మహారాష్ట్ర టాప్

దేశంలోని వివిధ రాష్ట్రాలతో పోలిస్తే అవినీతిలో మహారాష్ట్ర అగ్రస్థానంలో ఉందనే విషయం వెలుగులోకి వచ్చింది. దేశ వ్యాప్తంగా గత ఆర్థిక సంవత్సరంలో మొత్తం 2,875 అవినీతి కేసులు నమోదు కాగా ఒక్క మహారాష్ట్రలోనే ఏకంగా 795 కేసులు నమోదయ్యాయి. అదేవిధంగా ఈ ఏడాది అక్టోబరు రెండో తేదీ వరకు 530 అవినీతి కేసులు నమోదయ్యాయి. ఈ ఘటనల్లో 785 ప్రభుత్వ ఉద్యోగులు, ప్రైవేటు వ్యక్తులను అదుపులోకి తీసుకున్నారు. దీన్ని బట్టి మహారాష్ట్రలో 28 శాతం అవినీతి కేసులు నమోదైనట్లు తెలుస్తోంది. ఈ వివరాలు నేషనల్ క్రైం రికార్డు బ్యూరో (ఎన్సీఆర్‌బీ) విడుదల చేసిన జాబితా ద్వారా వెల్లడయ్యాయి.

**టీఎంసీ డీసీ అవినీతి కేసు సంచలనం**

థానే మున్సిపల్ కార్పొరేషన్ (టీఎంసీ) డిప్యూటీ కమిషనర్ శంకర్ పాటోలేను ఇటీవల అవినీతి కేసులో అరెస్టు చేశారు. ఈ ఘటన థానే, ముంబై సహా రాష్ట్రవ్యాప్తంగా చర్చనీయాం శమైంది. ఈ నేపథ్యంలో ఎన్సీఆర్‌బీ విడుదల చేసిన అవినీతిపరుల జాబితా మరింత సంచలనం రేపింది. దీంతో విధినిర్వహణలో ఉన్న అధికారులు, మాజీ, రిటైర్డ్ ఐపీఎస్ అధికారులు మహారాష్ట్రపై ప్రత్యేకంగా దృష్టి సారించారు.

**తరువాత స్థానాల్లో రాజస్థాన్, కర్ణాటక, గుజరాత్**

సాధారణంగా ప్రభుత్వ కార్యాలయాల్లో ముడుపులు చెల్లించనిదే సామాన్యుల పనులు జరగవనేది జగమెరిగిన సత్యం. దీంతో అన్ని ప్రభుత్వ కార్యాలయాల గోడలపై అంచం తీసుకోవడం నేరం- ఇవ్వడం కూడా నేరమే అవుతుందని పెద్దపెద్ద అక్షరాలతో రాసిన దృశ్యాలు కనిపిస్తాయి. ఈ విషయం అందరికి తెలిసినా పనుల కోసం లంచం చెల్లించడం పరిపాటిగా మారింది. మరికొందరు అడిగినంత ఆమ్యామ్యా ఇవ్వలేక, అవినీతిని ప్రోత్సహించలేక అవినీతి నిరోదక శాఖ (ఏసీబీ) అధికారులకు ఫిర్యాదు చేస్తున్నారు.

వారు పథకం ప్రకారం కాపు కాస్తారు. ఆ తరువాత లంచం తీసుకుంటుండగా రెడ్ హ్యాండెడ్‌గా పట్టుకుని కేసులు నమోదు చేస్తారు. ఆ తరువాత వారిని అదుపులోకి తీసుకుని కోర్టులో ప్రవేశపెడతారు. ఇలా దేశవ్యాప్తంగా నమోదైన కేసుల వివరాలను ఏసీబీ అధికారులు ఎన్సీఆర్‌బీకి నివేదిస్తారు. రాష్ట్రాల వారీగా అవినీతి కేసుల సంఖ్యను విడివిడిగా తెలియజేస్తారు. ఇందులో భాగంగా ఇటీవల ఎన్సీఆర్‌బీ విడుదల చేసిన అవినీతి, లంచం కేసులకు సంబంధించి దేశంలోని వివిధ రాష్ట్రాలతో పోలిస్తే మహారాష్ట్ర అగ్రస్థానంలో ఉంది. ఈ నివేదిక ప్రకారం ఈ ఏడాది మహారాష్ట్రలో 795 కేసులు నమోదుకాగా ఆ తరువాత స్థానంలో రాజస్థాన్ (284), మూడో స్థానంలో కర్ణాటక (245), నాలుగో స్థానంలో గుజరాత్ (183) ఉన్నాయి. అయితే మహారాష్ట్రలోని వివిధ నగరాలు, జిల్లాల వారీగా పరిశీలిస్తే ముంబై, థానే సహా నాసిక్, పుణే, ఛత్రపతి సంభాజీనగర్ అవినీతిలో టాప్‌లో ఉన్నాయి.

**అక్కడ ఒక్క అవినీతి కేసు లేదు!**

ఈశాన్య భారతంలో ఉన్న ఎనిమిది రాష్ట్రాలలో అస్సాం, సిక్కిం మినహా అరుణాచల్ ప్రదేశ్, మణిపూర్, మేఘాలయ, మిజోరం, త్రిపుర, నాగాలాండ్‌లలో ఒక్క అవినీతి కేసు నమోదు కాలేదు. కాగా అస్సాంలో 91, సిక్కింలో కేవలం ఒక్కటే అవినీతి కేసు నమోదైనట్లు ఎన్సీఆర్‌బీ నివేదిక వెల్లడించింది.

# ఎంట్రీ, ఎగ్జిట్‌లో ఫొటోలు.. అమెరికా మరో కొత్త రూల్

వలసల నియంత్రణ దిశగా ట్రంప్ యంత్రాంగం మరో నిర్ణయం తీసుకుంది. అమెరికాయేతర పౌరులు దేశం వీడే లేక దేశంలోకి అడుగుపెట్టే సమయంలో అధికారులు వారి ఫొటోలు తీయనున్నారు. గ్రీన్‌కార్డుదారులతో పాటు వలసదారులందరికీ ఈ కొత్త నిబంధన వర్తించనుంది.

ఫెడరల్ రిజిస్టర్‌లో తాజాగా ఈ నిబంధనలను ప్రచురించారు. వాటి ఆధారంగా ఏ మార్గంలో అయినా దేశాన్ని వీడే, దేశంలోకి అడుగుపెట్టే వారి ఫొటోలు, డేటా సేకరణను యూఎస్ కస్టమ్స్ అండ్ బోర్డర్ ప్రొటెక్షన్ పెంచనుంది. ఫేక్ ట్రావెల్ పేపర్లను గుర్తించేందుకు, జాతీయ భద్రతను బలోపేతం చేసేందుకు డిసెంబర్ 26 నుంచి ఈ నిబంధనలను అమలు చేయనుంది. వివిధ మార్గాల్లో ఇమ్మిగ్రేషన్ చట్టాల నుంచి తప్పించుకోవడానికి ప్రయత్నించేవారిని, వీసా గడువు ముగిసిన తర్వాత కూడా దేశంలోనే ఉంటున్నవారిని గుర్తించేందుకు వీలవుతుందని ట్రంప్ యంత్రాంగం భావిస్తోంది. ఇక, 2021లోనే ఈ కొత్త నియంత్రణలు ప్రతిపాదించగా.. ఇప్పుడు పూర్తిస్థాయిలో సాంకేతికత ఉపయోగించి అక్రమవలసదారులకు చెక్ పెట్టనున్నారు. కాగా.. 'మేక్ అమెరికా గ్రేట్ అగైన్' అంటూ జాతీయవాదాన్ని బలంగా వినిపిస్తోన్న ట్రంప్ హెచ్-1బీ వీసాలకు సంబంధించి నిబంధనలు విధించారు. వాటి వార్షిక రుసుమును ఒకేసారి లక్ష డాలర్లకు పెంచేసి సంచలనం సృష్టించారు. అనంతరం పలు సవరణలు చేశారు. ఈ వీసా వ్యవస్థను సరిదిద్దడానికి, అమెరికన్లకు ప్రాధాన్యం ఇవ్వడానికి అధ్యక్షుడు డొనాల్డ్ ట్రంప్ లక్ష డాలర్ల ఫీజు నిర్ణయం తీసుకున్నారని వైట్‌హౌస్ ప్రెస్ సెక్రటరీ కరోలిన్ లివిట్ వెల్లడించిన సంగతి తెలిసిందే.

## అభివృద్ధి కావాలా? ఆటవిక పాలనా?

బిహార్‌లో అసెంబ్లీ ఎన్నికల ప్రచారం జోరందుకుంది. ఖగడియా జిల్లాలో అధికార, ప్రతిపక్ష నేతలు నేడు పోటాపోటీ ప్రచార సభలు నిర్వహించారు. రాష్ట్రంలో ఓటర్ల జాబితా 'ప్రత్యేక సమగ్ర సవరణ'ను వ్యతిరేకించిందంటూ 'ఇండియా' కూటమిపై కేంద్రమంత్రి అమిత్ షా విరుచుకుపడ్డారు. ప్రతి ఒక్క చొరబాటుదారుడిని గుర్తించి, వారి స్వదేశానికి తరలిస్తామన్నారు. బిహార్‌లో జంగల్‌రాజ్ (ఆటవిక పాలన) తిరిగి వస్తుందా? లేదా రాష్ట్రం అభివృద్ధి మార్గంలో కొనసాగుతుందా? అనేది ఈ ఎన్నికలు నిర్ణయిస్తాయన్నారు.

**పార్టీలకు వలస కార్మికుల గుబులు**

"చొరబాటుదారులను కాపాడేందుకు కాంగ్రెస్ అగ్రనేత రాహుల్ గాంధీ ఎన్ని యాత్రలైనా నిర్వహించనివ్వండి. ఏం చేసినా.. వారిని ఆయన రక్షించలేరు. ప్రతి ఒక్క చొరబాటుదారుడిని గుర్తిస్తాం. ఓటరు జాబితా నుంచి పేరును తొలగిస్తాం. వారి స్వదేశానికి పంపిస్తాం" అని అమిత్ షా స్పష్టం చేశారు. ఆర్జేడీ చీఫ్ లాలూ ప్రసాద్ యాదవ్ కేవలం తన కుటుంబ ప్రయోజనాలపైనే దృష్టి సారించారని ఆరోపించారు. ప్రధాని నరేంద్ర మోదీ, సీఎం నీతీశ్‌కుమార్ మాత్రం రాష్ట్ర సమగ్రాభివృద్ధిని కాంక్షిస్తున్నట్లు తెలిపారు. ఆర్జేడీ పాలనలో హత్యలు, దోపిడీలు తదితర అనేక నేరాలు యథేచ్ఛగా జరిగాయని, కానీ.. ఎన్డీయే హయాంలో నేరాల సంఖ్య గణనీయంగా తగ్గిందని చెప్పారు. జంగల్‌రాజ్ తిరిగి రావాలని రాష్ట్ర ప్రజలు కోరుకోవడం లేదన్నారు. కేవలం ప్రభుత్వాన్ని ఏర్పాటు చేసేందుకే ఎన్నికల్లో పోటీ చేయడం లేదని, బిహార్ నిర్మాణానికి చర్యలు తీసుకుంటామని ఆర్జేడీ నేత తేజస్వీ యాదవ్ తెలిపారు. ప్రతిపక్ష కూటమి అధికారంలోకి వస్తే.. ప్రతి కుటుంబానికి ప్రభుత్వ ఉద్యోగం కల్పించేందుకు 20 రోజుల్లోపు చట్టం తీసుకొస్తామన్నారు. 20 నెలల్లో నియామకాలు పూర్తి చేస్తామని హామీ ఇచ్చారు. ఖగడియాలోని గోగ్రీలో నిర్వహించిన ప్రచార సభలో ఆయన ఈమేరకు ప్రసంగించారు. బిహార్‌ను నంబర్ వన్‌గా మార్చేందుకు.. పెట్టుబడులు తీసుకురావడం, విద్యను ప్రోత్సహించడం, వైద్య సౌకర్యాలను మెరుగుపర్చడం అవసరమని పేర్కొన్నారు.

## ఆ పదం పాక్‌కు ఎప్పటికీ వింతే

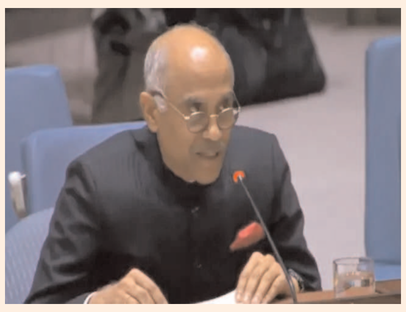

ప్రజాస్వామ్యం అనే పదం పాకిస్థాన్‌కు ఎప్పటికీ వింతేనని భారత్ దుయ్యబట్టింది. ఆ దేశం చట్టవిరుద్ధంగా ఆక్రమించిన ప్రాంతాల్లో జరుగుతున్న మానవ హక్కుల ఉల్లంఘనలపై ఆందోళన వ్యక్తంచేసింది. వీటిని వెంటనే ఆపాలని డిమాండ్ చేసింది.

ఐక్యరాజ్యసమితిలో భారత శాశ్వత ప్రతినిధి పర్వతనేని హరీశ్ మాట్లాడారు. ఈ సందర్భంగా పాక్ ఆక్రమిత కశ్మీర్‌లో ఆ దేశ సైన్యం ఆక్రమణ, అణచివేత, వనరులను చట్టవిరుద్ధంగా వినియోగించడం వంటి వాటిపై అక్కడి ప్రజలు తిరుగుబాటు చేసిన విషయాన్ని ప్రస్తావించారు. ఆ ప్రాంతంలో జరుగుతున్న తీవ్రమైన మానవహక్కుల ఉల్లంఘనలను అంతం చేయాలని డిమాండ్ చేశారు. జమ్మూకశ్మీర్ భారత్‌లో విడదీయరాని భాగంగా ఉందని, ఎప్పటికీ ఉంటుందని ఆయన ఉద్ఘాటించారు. ఆ ప్రాంత ప్రజలు భారత ప్రజాస్వామ్యానికి అనుగుణంగా వారి ప్రాథమిక హక్కులను వినియోగించుకుంటున్నారని తెలిపారు. ఇది పాక్‌కు ఎప్పటికీ మింగుడుపడని విషయమని ఎద్దేవా చేశారు. ఇక, భారత్ వసుధైవ కుటుంబకం అని అన్నారు. ప్రపంచం మొత్తాన్ని ఒకే కుటుంబంగా చూడటం, అందరికీ న్యాయం, గౌరవం కోసం తన గొంతుకను వినిపిస్తోందన్నారు. ఈ సందర్భంగా రెండో ప్రపంచయుద్ధం తర్వాత అంతర్జాతీయ శాంతి, భద్రతకు ఆశాకిరణంగా యూఎన్ స్థాపించిన విషయాన్ని గుర్తుచేశారు. వలస రాజ్యాల నిర్మూలనకు సంస్థ ఎంతో కృషి చేసిందన్నారు.

## 'మహిళ వేషంలో బిన్ లాడెన్'

## మాజీ సీఐఏ అధికారి వెల్లడి

**న్యూఢిల్లీ:** అంతర్జాతీయ ఉ?గ్రవాది ఒసామా బిన్ లాడెన్‌కు సంబంధించిన ఒక వార్త ఇప్పుడు సంచలంగా మారింది. 2001, సెప్టెంబర్ 11 ఉగ్ర దాడులతో అమెరికాకు మోస్ట్ వాంటెడ్ ఉగ్రవాదిగా మారిన అల్ ఖైదా వ్యవస్థాపకుడు ఒసామా బిన్ లాడెన్.. మహిళ వేషంలో టోరా బోరా కొండల నుండి తప్పించుకున్నాడని కేంద్ర నిఘా సంస్థ(సీఐఏ) మాజీ అధికారి జాన్ కిరియాకౌ తాజాగా వెల్లడించారు. 2001లో టోరా బోరా కొండలలో అమెరికా దళాలు ఒసామా బిన్ లాడెన్‌ను పట్టుకునేందుకు ప్రయత్నించినప్పుడు, అతడు మహిళా వేషం ధరించి అక్కడి నుంచి తప్పించుకున్నాడని తెలిపారు. జాన్ కిరియాకౌ ఏఎన్ఐకి ఇచ్చిన ప్రత్యేక ఇంటర్వ్యూలో మాట్లాడుతూ అమెరికా సైన్యంలో రహస్యంగా చొరబడిన అల్ ఖైదా కార్యకర్త సహాయంతో ఉగ్రవాది ఒసామా బిన్ లాడెన్.. మహిళ వేషం వేసుకుని, టోరా బోరా నుంచి తప్పించుకున్నాడని తెలిపారు. సీఐఏలో 15 ఏళ్లు పనిచేసి, పాకిస్తాన్‌లో ఉగ్రవాద నిరోధక కార్యకలాపాల కు నాయకత్వం వహించిన కిరియాకౌ, అమెరికాలో సైనిక శ్రేణుల్లో అల్ ఖైదా కార్యకర్తల చొరబాట్లను తెలియజేశారు. 9/11 దాడుల అనంతరం అమెరికా సంయమనంగా వ్యవహరించింది, ఆఫ్ఘనిస్తాన్‌లో బాంబు దాడులను చేపట్టేందుకు నెల్లాళ్లు వేచివుందన్నారు. ఈ తరుణంలోనే అల్ ఖైదా చొరబాటుదారునిగా తేలిన అనువాదకుడు ఉగ్రవాది బిన్ లాడెన్ తప్పించుకునేందుకు అవకాశం కల్పించాడని తెలిపారు. లాడెన్ తప్పించుకున్న ఘటన దరిమిలా యూఎస్ ఉగ్రవాద నిరోధక దృష్టి పాకిస్తాన్ వైపు మళ్లిందని జాన్ కిరియాకౌ తెలిపారు. ఈ నేపథ్యంలో అప్పటి పాకిస్తాన్ అధ్యక్షుడు పర్వేజ్ ముషారఫ్‌తో చర్చలు జరిగాయని, అతను అమెరికా నుంచి ఆర్థిక, సైనిక సహాయానికి బదులుగా దేశంలోకి యూఎస్ కార్యకలాపాలను అనుమతించాడని పేర్కొన్నారు. అదే సమయంలో సీఐఏ పాకిస్తాన్ గ్రూప్ లష్కరే తోయిబా, అల్-ఖైదా మధ్య గల సంబంధాలను గుర్తించిందన్నాను. ఇది అమెరికా నిఘా వ్యవహారాల్లో మైలురాయిగా నిలిచిందన్నారు. భారత్-పాక్‌ల గురించి మాట్లాడిన జాన్ కిరియాకౌ 2002లో భారతదేశం- పాకిస్తాన్ మధ్య యుద్ధం వస్తుందని అమెరికా నిఘా సంస్థలు భయపడ్డాయని, పార్లమెంట్ దాడి, ఆపరేషన్ పరాక్రమ్ సమయంలో పెరిగిన ఉద్రిక్తతలే దీనికి కారణమన్నారు. నాడు అమెరికా ఈ ముప్పును తీవ్రంగా పరిగణించిందని, అందుకే ఇస్లామాబాద్ నుండి అమెరికన్ కుటుంబాలను ఖాళీ చేయించామని అన్నారు. ఆ సమయంలో వాషింగ్టన్ దృష్టి అల్ ఖైదా, ఆఫ్ఘనిస్తాన్‌పైననే ఉందని, అందుకే భారతదేశ ఆందోళనలకు పెద్దగా ప్రాధాన్యత ఇవ్వలేదని ఆయన వివరించారు. 2008 ముంబై దాడుల గురించి కిరియాకౌ మాట్లాడుతూ ఈ దాడుల వెనుక పాకిస్తాన్ మద్దతు కలిగిన కశ్మీరీ ఉగ్రవాద గ్రూపుల హస్తం ఉందని అమెరికా నిఘా సంస్థలు భావించాయన్నారు. పాకిస్తాన్.. భారతదేశంలో ఉగ్రవాదాన్ని వ్యాపింపజేస్తోందని ఆయన అన్నారు. పార్లమెంట్, ముంబై దాడుల తర్వాత భారత్ సంయమనం పాటించిందని, అయితే ఇప్పుడు భారత్ వ్యూహాత్మక సహనాన్ని కలిగి ఉండలేని స్థితిలో ఉందని ఆయన అన్నారు. ఎప్పుడు యుద్ధం వచ్చినా, భారత్ చేతిలో పాకిస్తాన్ ఓడిపోతుందని ఆయన కిరియాకౌ హెచ్చరించారు. నిరంతరం భారతీయులను రెచ్చగొట్టడంలో అర్థం లేదని ఆయన వ్యాఖ్యానించారు.

## మరోసారి తీవ్ర వివాదాల్లో

# తెలంగాణ యూనివర్సిటీ

**నిజామాబాద్ :** నిజామాబాద్ జిల్లా డిచ్పల్లిలోని చిక్కుకుంది. వర్సిటీలో అక్రమ పదోన్నతుల తతంగం తెరపైకి రావడం, ఈ వ్యవహారం వెనుక పెద్ద ఎత్తున అవినీతి ఆరోపణలు వెల్లువెత్తడం తీవ్ర కలకలం రేపుతోంది. 2014 నాటి వివాదాస్పద నియామకాలకు సంబంధించిన కేసు కోర్టులో నడుస్తుండగానే, నిబంధనలకు విరుద్ధంగా పదోన్నతులు కట్టబెట్టేం దుకు ఉన్నతాధికారులు ప్రయత్నిస్తున్నారన్న విమర్శలు బలంగా వినిపిస్తున్నాయి.యూనివర్సిటీలో 2014లో జరిగిన నియామకాలు మొదటి నుంచీ వివాదాస్పదంగా ఉన్నాయి. సుమారు 30 మంది అసోసియేట్ ప్రొఫెసర్లు, 20 మంది అసిస్టెంట్ ప్రొఫెసర్ల నియామకాలపై అప్పట్లో తీవ్ర అక్రమాలు జరిగాయని ఆరోపణలు వచ్చాయి. ఈ నియామకాలపై కొందరు హైకోర్టును ఆశ్రయించగా, డబ్ల్యూపీ నెం. 11135 కింద కేసు విచారణలో ఉంది. ఈ నియామకాలు, తదనంతర చర్యలు కోర్టు తుది తీర్పునకు లోబడే ఉండాలని న్యాయస్థానం స్పష్టమైన ఆదేశాలు ఇచ్చింది. అయినప్పటికీ, వర్సిటీ అధికారులు ఆ వివాదాస్పద నియామకాల జాబితాలో ఉన్నవారికే ఇప్పుడు పదోన్నతులు ( కెరీర్ అడ్వాన్స్మెంట్ స్కీమ్) కల్పించేందుకు ఫైళ్లను పరుగులు పెట్టిస్తున్నారని సమాచారం.పదోన్నతుల కోసం మొదట జీవో 14 ప్రకారం దరఖాస్తులు స్వీకరించిన అధికారులు, ఇప్పుడు కొందరికి లబ్ధి చేకూర్చేందుకు జీవో15ను కూడా తెరపైకి తెచ్చారని ఆరోపణలు వస్తున్నాయి. నిబంధనల ప్రకారం పదోన్నతి పొందాలంటే నిర్దిష్ట సంఖ్యలో పరిశోధన పత్రాలు (రీసెర్చ్ పేపర్లు) యూజీసీ కేర్ లిస్ట్లో ప్రచురితమై ఉండాలి. అయితే, ప్రస్తుతం పదోన్నతుల కోసం దరఖాస్తు చేసుకున్న వారిలో చాలా మందికి, కనీసం ఒక్కరికి కూడా నిబంధనల ప్రకారం సరైన పరిశోధన పత్రాలు లేవన్నది బహిరంగ రహస్యం. పాత జీవో ప్రకారం అవసరమైన అర్హతలు, పరిశోధన పత్రాలు లేకపోయినా, ఉన్నతాధికారులు కేవలం ముడుపులే కేంద్రంగా అనర్హులకు అందలమెక్కిస్తున్నారని తీవ్ర విమర్శలు వస్తున్నాయి.వర్సిటీలోని కామర్స్, లా, ఫార్మసీ, కంప్యూటర్ సైన్స్ వంటి అన్ని విభాగాల్లో పదోన్నతుల కోసం స్క్రూటినీ ప్రక్రియ పూర్తయినట్లు తెలుస్తోంది. అయితే, ఒక్క సోషల్ సైన్స్ విభాగానికి సంబంధించిన ఫైలును మాత్రం ఉన్నపళంగా ఆపివేయడం వెనుక ఆంతర్యం ఏమిటని పలువురు ప్రశ్నిస్తున్నారు. లోలోపల జరుగుతున్న అవినీతి బాగోతమే దీనికి కారణమని వినిపిస్తుంది. స్వలాభం కోసం ఇష్టరీతిగా నిర్ణయాలు తీసుకుంటున్నారని, ఓ ముఖ్య పరిపాలనా అధికారి ఇదంతా నడిపిస్తున్నారని వర్సిటీ కోడై కూస్తోంది.ఒంటెద్దుపోకడలు పోతున్నా సదరు అధికారిపై, విచారణ జరపాలని డిమాండ్ చేస్తున్నారు. సాక్షాత్తూ సదరు అధికారి విద్యార్హతపైనే అనుమానాలు ఉన్నాయని చెబుతున్నారు. మూడేళ్ల కోర్సు రెండేళ్లలో ఎలా చేశారో అర్థంకాక జుట్టు పీక్కుంటున్నామని విస్మయం వ్యక్తం

చేస్తున్నారు. ఈ విషయం విచారణలో ఉండగానే , సదరు అధికారి సచ్చిల్లుడి మాదిరి, పదవులు, పదోన్నతులు అనుభవించడం జరుగుతుందని పేర్కొంటున్నారు. పైపెచ్చు తానో నికార్సయిన అధికారిగా చెప్పుకుంటూ, కింది ఉద్యోగులను ఇబ్బందులకు గురి చేయడం విశేషం.ఇలాంటి అధికారి వల్లనే, కోర్టు పరిధిలోనున్న పదోన్నతుల ఫైల్, మల్లిపురుడు పోసుకుంటుందని ఆరోపిస్తున్నారు. ఈ అక్రమాల భాగోతంలో భాగంగా, గతంలో కంట్రోలర్ ఆఫ్ ఎగ్జామినేషన్గా పనిచేసి సస్పెన్షన్కు గురైన ఓ సహా ఆచార్యుడికి (కామర్స్ విభాగం) సైతం పదోన్నతి కట్టబెట్టేందుకు రంగం సిద్ధం చేసినట్లు తెలుస్తోంది. అతని సస్పెన్షన్ కాలాన్ని సర్వీసుగా ఎలా పరిగణలోకి తీసుకుంటారన్నది ప్రశ్నార్థకంగా మారింది. ఇదే తరహాలో రిజిస్ట్రార్గా గతంలో పనిచేసి, సస్పెన్షన్ వేటుకు గురైన మరో అధికారిపై ఇంతవరకు మెమో కూడా ఇవ్వని ఉన్నతాధికారులు, ఇప్పుడు ఆయనకు పదోన్నతి కోసం స్క్రూటినీ ఎలా నిర్వహిస్తారన్నది అంతుచిక్కడం లేదు. నిబంధనలకు వ్యతిరేకంగా వీరి సస్పెన్షన్ కాలాన్ని కూడా సర్వీసులోకి జోడిస్తున్నారన్న ఆరోపణలు వెల్లువెత్తుతున్నాయి. ఈ పదోన్నతుల అక్రమాలకు బలం చేకూరుస్తున్నాయి అక్రమాల తతంగం మొత్తం ఓ ప్రధాన పాలన అధికారి కనుసన్నల్లోనే జరుగుతోందని, ఆయన ఒంటెద్దు పోకడల వల్లే వైస్ ఛాన్సలర్ యాదగిరి రావు ఇరకాటంలో పడుతున్నారని వర్సిటీ వర్గాల్లో చర్చ జరుగుతోంది. యూనివర్సిటీలో విద్యార్థులకు కనీస వసతులైన హాస్టళ్లు, మరుగుదొడ్లు వంటివి కల్పించడంపై దృష్టి పెట్టలేని ఉన్నతాధికారులు, కోర్టు వివాదాల్లో ఉన్న నియామకాలకు, అర్హతలు లేనివారికి పదోన్నతులు కల్పించడం కోసం ఇంతగా ఆరాటపడటం వెనుక భారీగా ముడుపులు చేతులు మారాయన్న ఆరోపణలు బలంగా వినిపిస్తున్నాయి. గవర్నర్ లేదంటే యూనివర్సిటీ వైస్ చాన్సలర్ పేషీ ఈ వ్యవహారంపై జోక్యం చేసుకోవాలని విద్యార్థి సంఘాలు, మేధావులు కోరుతున్నారు.లేదంటే తామే గవర్నర్ ను కలిసి, న్యాయం కోరుతామని హెచ్చరిస్తున్నారు. ఆందోళనకు సిద్ధమని ప్రకటిస్తున్నారు. ప్రజా ప్రతినిధులు జోక్యం చేసుకొని, అనర్హులకు పదోన్నతులు రాకుం డా చూడాలని కోరుతున్నారు. సచ్చీలుడిగా నటిస్తూ, చాపకింద నీరులా అవినీతి అక్రమాలకు పాల్పడుతున్న సదరు పరిపాలన అధికారిపై చర్యలు తీసుకోవాలని సూచిస్తున్నారు. రెగ్యులర్ ప్రొఫెసర్ల అర్హతలపై పూర్తి విచారణ జరపాలని, కోర్టు ఆదేశాలకు లోబడి నిర్ణయాలు తీసుకోవాలని కోరుతున్నారు. ఒకవేళ కోర్టు తీర్పు వ్యతిరేకంగా వస్తే, సదరు ప్రొఫెసర్లు రిటైర్డ్ అయితే, వాళ్ళు పొందిన సొమ్ము ఎలా రికవరీ చేస్తారని ప్రశ్నిస్తున్నారు.2014 రిక్రూట్మెంట్ అక్రమమని కోర్టులో కేసులున్నపుడు, వాళ్ళ ఎంపికనే చెల్లదని వాదిస్తున్నప్పుడు, అర్ధరాత్రి జాబ్లో జాయిన్ అయిన ఉద్యోగు లకు, ఇంకా పదోన్నతి ఇవ్వడం ఎంతవరకు సమంజసం అంటున్నారు. ఇకనైనా వీసీ యాదగిరి రావు ఆలోచించి, వర్సిటీ పరువు గంగలో కలవకుండా చూడాలని విన్నవిస్తున్నారు. యూనివర్సిటీకి నష్టం చేకూర్చవద్దని కోరుతున్నారు. ఈ పరిస్థితుల్లో ఉన్నత విద్యామండలి, వీసీ నిర్ణయంపై ఉత్కంఠ నెలకొంది. సాక్షాత్తూ సీఎం రేవంత్ రెడ్డి వద్దనే ప్రస్తుతం విద్య శాఖ ఉన్న విషయాన్ని గుర్తు చేస్తున్నారు. ఏదైనా తేడా జరిగితే, అధికారులంతా జైలు ఊచలు లెక్కించక తప్పదని, దీన్ని వర్సిటీ అధికారులు గుర్తించాలని హెచ్చరిస్తున్నారు. మరి ఉన్నతాధికా రులు ఏం చేస్తారో చూడాలి.

# రైతన్నలపై దెబ్బ మీద దెబ్బ

**మహబూబ్ నగర్ :** రైతన్నలపై దెబ్బ మీద దెబ్బ పడింది. ఆరుగాలం కష్టించి పండించుకున్న పంటను ఆరబోసుకుందా మంటే వరుణుడు ఆగ్రయించాడు. వాతావరణ మార్పుల వల్ల కురిసిన వర్షాలకు రోడ్లపై ఆర పోసుకున్న ధాన్యం తడిసి ముద్దయింది. కోత కోయని వరి పంట నేలవైపులు చూస్తోంది. పెట్టుబడి పెట్టి, నిత్యం పంటనే జీవనాధారంగా భావించిన రైతన్నకు నష్టమే ఏర్పడింది. వచ్చిన దిగుబడులను ఆరబోసు కొని అమ్ముకుందామంటే వర్షం దెబ్బ కొట్టింది. ఆరబోసుకున్న దాని వర్షం నీటితో తడిసిపోయి మొలకెత్తగా, కోతుకో లేని వరి పంటలు వర్షం దాటికి నేల చూపులు చూస్తున్నాయి. వర్షం ప్రభావంగా జిల్లా వ్యాప్తంగా దీపావళి రోజు కురిసిన వర్షాలకు అంతటా పండుగ సంబరాలు జరుపుకుంటుంటే, అన్నదాతలు మాత్రం లబో దిబో అంటున్నారు. కాపాడుకున్న వరి ధాన్యాన్ని ఆరబోసుకొని అమ్ముకుందామంటే అకాల వర్షాలు తమను నిండా ముంచాయని రైతులు వాపోతున్నారు. కోత కోసిన వరి ధాన్యాన్ని రోడ్ల కి ఇరువైపులా ఆరబెట్టినప్పటికీ అకస్మాత్తుగా కురిసిన వర్షాలు కర్షకులను కంట నీరు పెట్టించాయి.అక్టోబర్ మాసంలో కోత కోసిన వరి ధాన్యాన్ని ఆరబెట్టుకుని ధాన్యపు కొనుగోలు కేంద్రాలకు సిద్ధమవుతున్న రైతాంగం పట్ల ప్రభుత్వానికి ఎంత మాత్రం పట్టింపు లేదని రైతుల ఆరోపిస్తున్నారు. ఆరబెట్టిన ధాన్యాన్ని కొనుగోలు కేంద్రాలకు తరలించినట్లయితే వచ్చిన దిగుబడులకు అందే పైకం

సరిపోతుందని ఆలోచనలో రైతులు ఉన్నారు. కానీ సర్కారు ఆలస్యంగా ధాన్యం కొనుగోలు కేంద్రాల ఏర్పాటుకు రెడీ అవుతున్న తరుణంలోనే అకాల వర్షాలు రైతులు ఆర్థికంగా ఇబ్బంది పెట్టి స్థితికి తీసుకొచ్చాయి. చాలా చోట్ల వరి పంటను కోయలేని పరిస్థితి ఏర్పడింది. ఇటు కోసిన వరి పంటను వానలు తడిసి ముద్ద చేయగా, కోయని పంటపై కురిసిన వర్షాలు తీవ్ర ప్రభావాన్ని చూపాయి. అధికారుల నిర్లక్ష్యమో, పాలకుల లక్ష్యము కాని రైతులు మాత్రం నిండా

# కవితపై భూ కబ్జా ఆరోపణలు

**రంగారెడ్డి :** ఆర్ఎస్ పార్టీ నుంచి బయటకు వచ్చి జాగృతి పేరుతో రాజకీయం కాని రాజకీయం చేస్తున్న కవిత నాలుగు నెలల పాటు జనంలో ఉండేందుకు జనం బాట కార్యక్రమాన్ని ప్రారంభిస్తున్నారు. ఈ సమయంలో ఆమెపై సంచలన ఆరోపణలు వెలుగులోకి వచ్చాయి. కవిత, ఆమె భర్త వేల కోట్ల విలువైన భూమిని కబ్జా చేశారని డాక్యుమెంట్లతో సహా కొంత మంది ఎంపీ ఈటల రాజేందర్ కు ఫిర్యాదు చేశారు. చర్యలు తీసుకోవాలని డిమాండ్ చేశారు.కూకట్ పల్లి ఎమ్మార్వో కార్యాలయ పరిధిలోని బాలానగర్ సమీపంలో ఎఆఖఒ కు చెందిన సర్వే నంబర్ 2010/4 భూమి లో కవిత భర్త అనిల్ , ఏవీ రెడ్డి అనే వ్యక్తులు కలిసి ఈ కబ్జా చేశారని ఈటలకు అందిన ఫిర్యాదులో ఉంది. ఈ ఏవీ రెడ్డి ముఖ్య మంత్రికి సన్నిహితుడని కూడా వారు ఆరోపించారు. ఓవర్ లాప్ భూ సర్వే నంబర్ల ఆధారంగా చేసుకొని తతంగం నడి పించారని స్థానికులు ఎంపీ దృష్టికి తీసుకెళ్లారు. ఈ భూమి విలువ రెండు వేల కోట్లు ఉంటుందని చెబుతున్నారు.కవిత భర్త అనిల్ పేరు మీదనే ఆ భూమి ఉంది. ఇప్పుడు అక్కడ భారీ నిర్మాణాలు చేస్తున్నారని , ఫ్లాట్స్ కట్టి అమ్మకాలు మొదలు పెట్టారని ..అసలు కవిత భర్త అనిల్ కు ఇక్కడ భూమి ఎలా వచ్చింది అన్నదానికి సమాధానం లేదని వారంటున్నారు. కాంగ్రెస్ ప్రభుత్వం అధికారం లోకి వచ్చాక భూబదిలీ జరిగిందని , దీంట్లో కవిత భర్త అనిల్ కుమార్ , ఏవీ రెడ్డి ప్రత్యక్షంగా ఉన్నారని వారు చెబుతున్నారు. 20 ఎకరాల భూమిని కాపాడాలని , ఆ ప్రభుత్వ భూముల్లో పాఠశాల , హాస్పిటల్ వంటి ప్రజోపయోగ నిర్మాణాలు జరిగేలా చూడాలని ఈటలను కోరారు. తాము అనేకసార్లు హైడ్రా కు ఫిర్యాదు చేసిన పట్టించుకోలేదని వారు చెబుతున్నారు. ఈ ఆరోపణలు చిన్నవి కాదు. తెర వెనుక ఎవరూ లేకుండా.. వచ్చి ఫిర్యాదు చేయరు. తన నియోజకవర్గ పరిధిలో జరుగుతున్న వ్యవహారం కాబట్టి.. సమాచారం ఉండటంతోనే ఈటల రాజేందర్ తన అనుచరులతో తనకే వినతి పత్రం ఇప్పించుకునేలా చేశారని భావిస్తున్నారు.

## మోసాన్ని మోసంతోనే జయించాలి

-మొదటిపేజీ తరువాయి

పేర్కొన్నారు. జూబ్లీహిల్స్ నియోజకవర్గంలోని షేక్పేట్ డివిజన్ బీజేపీ పార్టీ మాజీ అధ్యక్షుడు తోట మహేష్ ముదిరాజ్, తన అనుచరులతో కలిసి బీఆర్ఎస్ పార్టీలో చేరారు. ఈ సందర్భంగా తోట మహేష్తో పాటు ఆయన అనుచరులకు కేటీఆర్ గులాబీ కండువా కప్పి పార్టీలోకి సాదరంగా ఆహ్వానించారు. అనంతరం కేటీఆర్ మాట్లాడారు. కాంగ్రెస్ ఇచ్చిన హామీలు వాస్తవం కాలేదని, పేదల ఆశలు దెబ్బతిన్నాయని మండిపడ్డారు. కేసీఆర్ ప్రభుత్వం ఉన్నప్పుడు ప్రజల కష్టాలు తగ్గాయి. ఉచిత మంచినీళ్లు, బస్తీ దవాఖానాలు, రూ.5 భోజనం, పింఛన్లు, రంజాన్ తోఫాతో పాటు అనేక పథకాలు అమలు చేశారని కేటీఆర్ గుర్తుచేశారు. ఇప్పుడేమో కాంగ్రెస్ ప్రభుత్వం ప్రజలను బకాయిలతో ముంచేసింది. వృద్ధులు, రైతులు, మహిళలు అందరిని కాంగ్రెస్ మోసం చేసిందని ఆగ్రహం వ్యక్తం చేశారు. మేం మోసపోయాం.. కానీ ఇప్పుడు జూబ్లీహిల్స్ ప్రజలు మోసపోవద్దు. అందుకే మేం కూడా జూబ్లీహిల్స్కు వచ్చి ప్రచారం చేస్తామని గ్రామల నుంచి రైతులు, ప్రజలు చెబుతున్నారని అన్నారు. మోసాన్ని మోసంతోనే జయించాలి. ప్రజల నిజమైన అభివృద్ధి కోసం బీఆర్ఎస్ను మళ్లీ అధికారంలోకి తేవాలి. తెలంగాణలోని గరీబోళ్లు, కార్మికులు, రైతులు అందరూ జూబ్లీహిల్స్ వైపు చూస్తున్నారు. జైత్రయాత్ర ఇక్కడి నుంచే ప్రారంభమవుతుందని కేటీఆర్ స్పష్టం చేశారు. వచ్చే నెల 11న జరిగే పోలింగ్లో బీఆర్ఎస్కు ఓటు వేయాలని కేటీఆర్ కోరారు. “మీ ఓటు తెలంగాణ భవిష్యత్తును నిర్ణయిస్తుంది. కేసీఆర్ పాలనలో సాధించిన అభివృద్ధిని కాపాడుకుందాం” అని ఆయన పిలుపునిచ్చారు.

## ఓటర్ల జాబితా సవరణపై సమీక్ష..

## తెలంగాణలో ఎస్ఐఆర్

-మొదటిపేజీ తరువాయి

సూచించారు. తదుపరి సమీక్షా సమావేశం నవంబర్ 1, 2025న వీడియో కాన్ఫరెన్స్ రూపంలో నిర్వహించబడనుందని, అప్పటికి అన్ని పనులు పూర్తవ్వాలని ఆయన కలెక్టర్లను ఆదేశించారు. ఈ సమీక్షా సమావేశంలో అదనపు ముఖ్య ఎన్నికల అధికారి లోకేష్ కుమార్, ఉప ముఖ్య ఎన్నికల అధికారి హరి సింగ్, ఇతర ఉన్నతాధికారులు పాల్గొన్నారు. ఇటీవల సుధర్శన్ రెడ్డి ఢిల్లీలో ప్రధాన ఎన్నికల కమిషనర్ ఆధ్వర్యంలో జరిగిన రెండు రోజుల జాతీయ సమావేశంలో పాల్గొన్నట్లు తెలిసింది. ఆ సమావేశంలో ఎన్నికల జాబితా నిర్వహణలో సాంకేతికత వినియోగం, పారదర్శకత పెంపు, ఓటర్ల సేవల మెరుగుదల మరియు ఉత్తమ పద్ధతుల అమలు వంటి అంశాలపై చర్చలు జరిగాయి. సీఈఓ సుధర్శన్ రెడ్డి మాట్లాడుతూ, రాబోయే ఎన్నికలను దృష్టిలో ఉంచుకుని పారదర్శకంగా, తప్పులేని, సమగ్ర ఓటర్ల జాబితాను సిద్ధం చేయడం ఎన్నికల శాఖ యొక్క ప్రధాన లక్ష్యమని పేర్కొన్నారు.

## అమరవీరులకు చేతులెత్తి నమస్కరిస్తూ,

## క్షమాపణ కోరుతున్నా

-మొదటిపేజీ తరువాయి

గత బీఆర్ఎస్ ప్రభుత్వ పదేళ్ల పాలనలో తాను ఎంపీగా, ఎమ్మెల్సీగా ప్రజా సేవ చేశానని గుర్తు చేశారు. మంత్రి పదవి లేనందున తనకు అధికారికంగా సంతకం చేసే అవకాశం లేక అమరవీరుల కుటుంబాలకు పరిహారం విషయంలో న్యాయం చేయలేకపోయానని ఆమె ఆవేదన వ్యక్తం చేశారు. అమరవీరుల కుటుంబాల్లో కొందరికి మాత్రమే ప్రభుత్వం నుంచి డబ్బు అందిందని, మిగతా కుటుంబాలు నిర్లక్ష్యానికి గురయ్యాయని చెప్పారు. బీఆర్ఎస్ ప్రభుత్వ హయాంలో పలు అంతర్గత వేదికలపై ఈ విషయాన్ని తాను చాలాసార్లు లేవనెత్తానని, మిగతా అమరవీరుల కుటుంబాలకు ఆర్థిక సహాయం అందేలా చూడాలని కోరానని తెలిపారు. ఈ విషయంలో తాను తగినంత పోరాటం చేయలేదని, అమరవీరుల కుటుంబాలకు డబ్బులు అందేవరకూ పోరాడాల్సిందని చెప్పారు. అందుకే ఇప్పుడు అమరవీరుల కుటుంబాలకు క్షమాపణ చెబుతున్నానని కల్వకుంట్ల కవిత పేర్కొన్నారు. ప్రతీ అమరవీరుల కుటుంబానికీ రూ.కోటి చొప్పున అందజేయాలని రేవంత్ రెడ్డి సర్కారును కవిత డిమాండ్ చేశారు. అమరవీరుల స్థూపం సాక్షిగా పన్నెండు వందల అమరవీరుల కుటుంబాలకు రూ.కోటి చొప్పున ఈ ప్రభుత్వం నుంచి ఇప్పిస్తానని, లేదంటే ప్రభుత్వాన్ని మార్చైనా సరే ఇప్పిస్తానని కల్వకుంట్ల కవిత ప్రమాణం చేశారు.

## అంబేద్కర్ విగ్రహం దగ్గర తేల్చుకుందాం..

రాష్ట్ర కేబినెట్ సమావేశంపై మాజీ మంత్రి హరీశ్ రావు చేసిన ‘దండుపాళ్యం బ్యాచ్’ వ్యాఖ్యలపై మంత్రి అడ్లూరి లక్ష్మణ్ తీవ్రస్థాయిలో మండిపడ్డారు. పదేళ్ల బీఆర్ఎస్ పాలన, రెండేళ్ల కాంగ్రెస్ పాలనపై బహిరంగ చర్చకు సిద్ధమా అంటూ హరీశ్ రావుకు ఆయన సవాల్ విసిరారు. హైదరాబాద్లోని అంబేద్కర్ విగ్రహం వద్దకు తాము వస్తామని, చర్చకు మీరు వస్తారా? అని సూటిగా ప్రశ్నించారు. సిద్దిపేటలో ఈరోజు మీడియాతో మాట్లాడిన అడ్లూరి లక్ష్మణ్.. హరీశ్ రావు వ్యాఖ్యలు చాలా బాధ కలిగించాయన్నారు. “ఒక ఉద్యమ నాయకుడు అయి ఉండి కేబినెట్ను అలా సంబోధించడం సిగ్గుచేటు. 2004లో ఉమ్మడి రాష్ట్రంలో కాంగ్రెస్ పార్టీలో హరీశ్ రావు మంత్రిగా పనిచేశారు, ఆ విషయం ఆయన మరవొద్దు. మా కేబినెట్ మీటింగ్ ప్రజల అవసరాల కోసమే... అంతే తప్ప, దండుపాళ్యంలా దోచుకోవడానికి కాదు” అని ఆయన స్పష్టం చేశారు. పదేళ్లు అధికారంలో ఉన్న బీఆర్ఎస్ నేతలు ఇలా మాట్లాడటం దారుణమన్నారు. ఒక మాజీ ఎమ్మెల్యేతో, తన భజన మండలితో తనను తిట్టించడం ఎంతవరకు సమంజసమని హరీశ్ను ప్రశ్నించారు. కాంగ్రెస్ అధికారంలోకి వచ్చి 20 నెలలు కూడా కాకముందే ఇంతగా టార్గెట్ చేయడం సరికాదన్నారు. దళిత ముఖ్యమంత్రి, ఇంటికో ఉద్యోగం లాంటి హామీలను బీఆర్ఎస్ నెరవేర్చిందా? అని నిలదీశారు. పదేళ్లలో ఒక్కరికైనా నియామక పత్రం ఇచ్చారా? అని అడిగారు. “ముఖ్యమంత్రిని, మంత్రులను ఏకవచనంతో మాట్లాడటం సరికాదు. బీఆర్ఎస్ చేసిన అప్పులకు వడ్డీలు కట్టుకుంటూనే మేము సంక్షేమ పథకాలను అమలు చేస్తున్నాం. ఎన్నికల్లో ఇచ్చిన హామీలు నెరవేర్చకపోతే ప్రజలే మాకు బుద్ధి చెబుతారు” అని అన్నారు. 42 శాతం బీసీ రిజర్వేషన్ను కేంద్రం ఎందుకు అమలు చేయడం లేదో రాష్ట్రంలోని ఇద్దరు కేంద్ర మంత్రులు సమాధానం చెప్పాలని డిమాండ్ చేశారు. తనకు ఆస్తులు, ఫామ్ హౌస్ల కన్నా దళితుల ఆత్మగౌరవమే ముఖ్యమని, త్వరలో జరగనున్న జూబ్లీహిల్స్, గ్రామస్థాయి ఎన్నికల్లో ప్రజలు ఎవరికి మద్దతిస్తారో చూద్దామని అడ్లూరి లక్ష్మణ్ పేర్కొన్నారు.

## జాయింట్ కలెక్టర్ పదవి రద్దు!

-మొదటిపేజీ తరువాయి

నిర్వహిస్తారు. వీళ్లు అన్ని రకాల భూముల వివరాలను పరిశీలించడం, అవకతవకలు ఉన్నవాటిపై విచారణ నిర్వహించడం, ముఖ్యంగా అటవీ భూములకు సంబంధించిన ప్రకటనలు జారీ చేయడం వీరి బాధ్యత. అటవీ ప్రాంతంలోకి యథేచ్ఛగా ప్రవేశించే అధికారం వీరికి ఉంటుంది. అడవుల పరిరక్షణ వీరి ముఖ్య విధి. ఫారెస్ట్ సెటిల్మెంట్ ఆఫీసర్గా కొత్త బాధ్యతలు అప్పగించినప్పటికీ, అదనపు కలెక్టర్లుగా వారి సాధారణ పరిపాలనా విధులను కూడా నిర్వహించాల్సి ఉంటుంది. అదనపు కలెక్టర్ పదవిలో ఉన్న అధికారులు కలెక్టర్కు సహాయంగా రెవెన్యూ కార్యకలాపాలు, భూముల కేటాయింపులు, పౌరసరఫరాలు, భూభారతి వంటి అంశాలన పర్యవేక్షించేవారు. అదే విధంగా గ్రామ పంచాయతీలు, పురపాలక సంఘాల స్థానిక సంస్థల అభివృద్ధి ప్రణాళికలను చూసుకుంటారు. పరిశుభ్రత, పచ్చదనం వంటి ప్రత్యేక కార్యక్రమాలను అమలు చేయడంతో పాటు, వాటిని సమర్థవంతంగా నిర్వహించడానికి అధికారులతో సమీక్షా సమావేశాలు నిర్వహిస్తారు. వివిధ ప్రభుత్వ పథకాల అమలును పర్యవేక్షిస్తారు మరియు క్షేత్రస్థాయిలో సమస్యలను పరిష్కరించడానికి కృషి చేస్తారు. కలెక్టర్, జాయింట్ కలెక్టర్ తర్వాత వీరు ముఖ్యంగా ఉంటారు.

# గురుకులాలపై మంత్రి లక్ష్మణ్ సమీక్ష

**సిద్దిపేట :** జిల్లా గురుకులాల లో ఎలాంటి ఇబ్బంది పడకుండా చర్య తీసుకోవాలని మంత్రి అల్లూరి లక్ష్మణ్ కుమార్ అధికారులకు సూచించారు. జిల్లాలోని సాంఘిక సంక్షేమ గురుకులాలు, ఎస్సీ, ఎస్టీ, మైనారిటీ సంక్షేమ వసతి గృహాలలో విద్యా, వసతి, శానిటేషన్, ఆరోగ్యం విషయం లో ఎలాంటి ఇబ్బంది కలగకుండా చర్యలు తీసుకోవాలని రాష్ట్ర ఎస్సీ, ఎస్టీ, మైనారిటీ, దివ్యాంగుల సంక్షేమ శాఖ మంత్రి అడ్లూరి లక్ష్మణ్ కుమార్ అధికారులకు సూచించారు. శనివారం కలెక్టరేట్లోని స్టేట్ చాంబర్ లో జిల్లా కలెక్టర్ కె. హైమావతి, అదనపు కలెక్టర్ అబ్దుల్ హమీద్, ఆర్డీఓ సదానందం, జిల్లా ఎస్సీ, ఎస్టీ, మైనారిటీ, పౌరసరఫరాల శాఖల అధికారులతో మంత్రి సమీక్ష నిర్వహించారు. ఈ సందర్భంగా మంత్రి మాట్లాడుతూ రాష్ట్ర ముఖ్యమంత్రి అన్ని గురుకులాలు, సంక్షేమ వసతి గృహాలలో చదువే విద్యార్థులకు మంచి క్రమశిక్షణతో విద్యాబుద్ధులు నేర్పించి ఉన్నతమైన విలువలను విద్యార్థులకు అందించాలనేదే ముఖ్య ఆశయంతో ఉన్నారని అన్నారు. జిల్లాలోని గురుకులాల్లో ఎంత మంది విద్యార్థులు చదువుతున్నారు. గురుకులాల్లో మిగిలిన సీట్ల గూర్చి ఆరా తీశారు. అద్దె భవనాలలో కొనసాగుతున్న గురుకులాల సమస్యలు గూర్చి పూర్తి సమాచారం తమకు అందించాలని అధికారులను ఆదేశించారు. బెస్ట్ అవలెబుల్ స్కూల్ లలో పిల్లలు చదువు సమస్యలు తలెత్తకుండా చూడాలని ఆదేశించారు. స్కూల్ యూనిఫాం, బుక్స్, కాస్మోటిక్స్, ఆరోగ్య హాస్టల్ వసతి లో భోజన వసతి గూర్చి కల్పించాలి. తల్లిదండ్రులు ఎంతో నమ్మకంతో ప్రభుత్వ గురుకులాలు, సంక్షేమ వసతి గృహాలలో చేర్చడం జరుగుతుందని వారికి వారి నమ్మకాన్ని వమ్ముచేయకుండా విద్య, వసతి తో మంచి ఉన్నతమైన విలువలతో విద్యార్థులు గురుకులాల్లో విద్యను అందించాలన్నారు. అన్ని గురుకులాలు, సంక్షేమ వసతి గృహాలలో కామన్ డైట్ మెనూ పాటించాలని, వంట గది గురుకుల పరిసరాలు పరిశుభ్రంగా ఉంచుకోవాలి. నాణ్యమైన సన్నబియ్యం పంపిణీ లో ఎలాంటి ఇబ్బంది కలగకుండా చూసుకోవాలి. జిల్లా కలెక్టర్ నుండి ఆయా సంక్షేమ శాఖల అధికారులందరూ గురుకులలు, సంక్షేమ వసతి గృహాలను ఆకస్మికంగా తనిఖీ చేసి పర్యవేక్షించాలని అన్నారు. వికలాంగులకు సంక్షేమం కోసం ట్రై సైకిల్, పలు పరికరాల పంపిణీ ప్రక్రియ వేగవంతం చెయ్యాలి. పెండింగ్ బిల్లులు, మరియు గురుకులాల్లో మౌలికవసతుల గూర్చి సంబంధిత బడ్జెట్ అతి త్వరలో సాంక్షన్ చేపిస్తానని తెలిపారు. ఈ కార్యక్రమంలో ఎస్సీ, ఎస్టీ, మైనారిటీ సంక్షేమ శాఖల అధికారులు తదితరులు పాల్గొన్నారు.

# అమరవీరుల సంస్మరణ వారోత్సవాలు

**నగరంలో 20 కి.మీ సైకిల్ ర్యాలీ సీపీ గౌష్ ఆలం**

**కరీంనగర్ :** కరీంనగర్ పోలీస్ అమరవీరుల సంస్మరణ వారోత్సవాలను పురస్కరించుకొని శనివారంనాడు కరీంనగర్ పోలీస్ కమిషనరేట్ ఆధ్వర్యంలో నగరంలో 20 కిలోమీటర్ల సైకిల్ ర్యాలీని ఘనంగా నిర్వహించారు. ఈ ర్యాలీని కరీంనగర్ పోలీస్ కమిషనర్ గౌష్ ఆలం పోలీస్ పరేడ్ గ్రౌండ్ నుండి జెండా ఊపి ప్రారంభించారు. ఈ సైకిల్ ర్యాలీలో కరీంనగర్ రన్నర్స్ మరియు సైక్లిస్ట్ అసోసియేషన్ సభ్యులు, వివిధ పాఠశాలల విద్యార్థులు, డాక్టర్లు పెద్ద సంఖ్యలో ఉత్సాహంగా పాల్గొన్నారు. ర్యాలీ మార్గం వివరాలు: శనివారం పోలీస్ పరేడ్ గ్రౌండ్ నుండి ప్రారంభమైన ఈ ర్యాలీ బస్ స్టేషన్, ప్రతిమ మల్టీప్లెక్స్, గీతాభవన్ చౌరస్తా, మంకమ్మతోటలోని పొన్నం కాంప్లెక్స్, శివ థియేటర్ సర్కిల్, కెమిస్ట్ భవన్ మీదుగా సాగింది. అనంతరం ఎలక్ట్రిసిటీ కార్యాలయం వద్ద యూ టర్న్ తీసుకుని, కోర్ట్ చౌరస్తా, మంచిర్యాల చౌరస్తా, గాంధీ చౌరస్తా, నాఖా చౌరస్తా, బోట్ చౌరస్తా, కమాన్ చౌరస్తా, తిరిగి బస్టాండ్ సర్కిల్, ప్రతిమ మల్టీప్లెక్స్ మీదుగా ప్రయాణించి పోలీస్ పరేడ్ గ్రౌండ్ వద్ద ముగిసిందని సీపీ తెలిపారు. కార్యక్రమ అనంతరం సీపీ ర్యాలీలో పాల్గొన్న సభ్యులకు అమరవీరుల దినోత్సవ ప్రాముఖ్యతను వివరించారు. అలాగే ర్యాలీలో పాల్గొన్న సభ్యులందరికీ సీపీ చేతుల మీదుగా మెడల్స్ అందించారు. అక్టోబర్ 31 వరకు వారోత్సవాలు: పోలీస్ అమరవీరుల వారోత్సవాలలో ప్రజలను భాగస్వామ్యం చేసే ఉద్దేశ్యంతో అక్టోబర్ 31వ తేదీ వరకు పలు కార్యక్రమాలను నిర్వహించనున్నట్లు ఈ సందర్భంగా పోలీస్ కమిషనర్ గౌష్ ఆలం తెలిపారు. ఈ కార్యక్రమాలను విజయవంతం చేయడానికి ప్రజలు, ముఖ్యంగా విద్యార్థులు ఉత్సాహంగా పాల్గొనాలని ఆయన కోరారు. ఈ కార్యక్రమంలో అడిషనల్ డీసీపీలు వెంకటరమణ, భీంరావు, ఏసిపిలు వెంకటస్వామి, విజయకుమార్, యాదగిరిస్వామి, మాధవి, కమిషనరేట్ చెందిన ఇన్స్పెక్టర్లు పాల్గొన్నారు. వీరితో పాటు ఆల్ఫోర్స్ విద్యాసంస్థల అధినేత నరేందర్ రెడ్డి, కరీంనగర్ కమిషనరేట్ రన్నర్స్ మరియు సైక్లిస్ట్ అసోసియేషన్ ప్రెసిడెంట్ మహేష్ పాసుల, డాక్టర్ అజయ్ ఖండాల, డాక్టర్ కిరణ్ లతో పాటు పాఠశాల విద్యార్థులు మరియు ఇతర సభ్యులు పాల్గొన్నారు.

# మూసారాంబాగ్ వంతెన కూల్చివేత పనులు షురూ

**హైదరాబాద్ :** సుమారు 40 ఏళ్లుగా హైదరాబాద్ నగర ప్రజలకు సేవలు అందించిన పాత మూసారాంబాగ్ వంతెన కూల్చివేత పనులు ప్రారంభమయ్యాయి. మూసీ నదికి వచ్చిన భారీ వరదల కారణంగా ఈ వంతెన ప్రమాదకరంగా మారినట్లు జీహెచ్ఎంసీ అధికారులు నిర్ణయించారు. అంబర్‌పేట , దిల్‌సుఖ్‌నగర్‌లను కలిపే ఈ వారధి ఇక కనిపించదనే భావోద్వేగం స్థానికుల్లో వ్యక్తమైంది. పాత వంతెన స్థానంలో నూతన హై లెవల్ వంతెన నిర్మాణం వచ్చే ఏడాది మార్చిలోపు పూర్తి చేయాలని అధికారులు లక్ష్యంగా పెట్టుకున్నారు. ఏళ్ళ తరబడి తమ నిత్య జీవితంలో భాగమైన ఒక నిర్మాణం కళ్లెదుటే కూలిపోవడం స్థానిక ప్రజలకు తీవ్ర భావోద్వేగాన్ని కలిగిస్తుంది. హైదరాబాద్ నగరంలో దాదాపు నాలుగు దశాబ్దాల(40 ఏళ్లు) పాటు రెండు ప్రాంతాల మధ్య వారధిగా ఉన్న పాత మూసారాంబాగ్ వంతెన విషయంలో ఇదే జరిగింది. అది కేవలం వంతెన మాత్రమే కాదు.. అనేక జ్ఞాపకాలకు, అనేక ప్రయాణాలకు సాక్షిగా నిలిచిన చరిత్ర. ఇక ఆ పాత వంతెన కనపించదనే ఆలోచన స్థానికులను కలవరపరిచింది. అంతే కాకుండా.. కొంత మంది బ్రిడ్జి కూల్చివేత పనులను ఆపాలని.. కొత్త బ్రిడ్జి నిర్మాణం పూర్తయిన తర్వాతనే కూల్చివేయాలంటూ ప్రభుత్వాన్ని కోరుతున్నారు. హైదరాబాద్ మహానగరానికి ఎన్నో సంవత్సరాలుగా సేవలు అందించిన పాత మూసారాంబాగ్ వంతెనను ప్రమాదకరంగా మారిన నేపథ్యంలో కూల్చివేసేందుకు అధికారులు నిర్ణయించారు. అంబర్‌పేట, దిల్‌సుఖ్‌నగర్ ప్రాంతాలను కలుపుతూ మూసీ నదిపై నిర్మించిన ఈ వంతెన కూల్చివేత పనులు బుధవారం ఉదయం ప్రారంభమయ్యాయి. గతంలో నగరంలో భారీ వర్షాలు కురిసిన ప్రతిసారీ మూసీ నది ఉప్పొంగి, ఈ పాత వంతెన మునిగిపోయేది. ప్రయాణాలకు తీవ్ర అంతరాయం ఏర్పడేది. ఇటీవల వచ్చిన భారీ వరదల కారణంగా వంతెన కోతకు గురైంది. సుమారు 40 ఏళ్లుగా నగర ప్రజలకు సేవలు అందించిన ఈ వంతెన, నిరంతర వరదల వల్ల తీవ్రంగా దెబ్బతిన్నట్లు నిపుణులు పరిశీలించిన తర్వాత ప్రభుత్వానికి నివేదించారు. వాహనాల రాకపోకలకు వంతెన సురక్షితం కాదని జీహెచ్ఎంసీ ఇంజినీరింగ్ అధికారులు తేల్చడంతో.. కూల్చివేత అనివార్యమైంది. పాత వంతెన కూల్చివేతతో.. ఆ స్థానంలో నిర్మిస్తున్న కొత్త హై లెవెల్ వంతెన పనులను వేగవంతం చేయాలని అధికారులు లక్ష్యంగా పెట్టుకున్నారు. వచ్చే ఏడాది మార్చి లేదా జూన్ నాటికి కొత్త వంతెన నిర్మాణం పూర్తి చేయాలని అధికారులకు కమిషనర్ ఆర్.వి. కర్ణన్ ఆదేశాలు జారీ చేశారు. కొత్త వంతెన వరదలు వచ్చినప్పటికీ వాహనదారులకు ఇబ్బందులు లేకుండా ఉపయోగపడుతుంది. ఈ నిర్మాణ పనులు పూర్తయ్యేంత వరకు వాహనాల రాకపోకలను పూర్తిగా నిలిపివేసి .. అంబర్‌పేట నుంచి దిల్‌సుఖ్‌నగర్ వైపు వెళ్లే వాహనదారులు ప్రత్యామ్నాయంగా గోల్నాక వంతెనపై నుంచి ప్రయాణించాలని అధికారులు సూచించారు.

# కృష్ణానగర్‌లో మంత్రి పొన్నం ప్రచారం

**జూబ్లీహిల్స్ :** జూబ్లీహిల్స్ ఉప ఎన్నికల్లో భాగంగా యూసుఫ్ గూడా డివిజన్ కృష్ణ నగర్ బ్లాక్ 3 లో కాంగ్రెస్ పార్టీ అభ్యర్థి నవీన్ యాదవ్ కు మద్దతు గా మంత్రి పొన్నం ప్రభాకర్, ఎమ్మెల్యే ఈర్లపల్లి శంకరయ్య, సాట్ చైర్మన్ శివసేన రెడ్డి ఇతర ముఖ్య నేతలు డోర్ టూ డోర్ ప్రచారం చేసారు. డోర్ టూ డోర్ ప్రచారం లో భాగంగా ఇంటింటికి వెళ్ళి నవీన్ యాదవ్ కు ఓటు వేసి గెలిపించాలని మంత్రి అభ్యర్థించారు. ప్రజా పాలన ప్రభుత్వం లో అమలు చేస్తున్న పథకాలు మహిళలు,వృద్ధులు ఓటర్లకు వివరించారు. పార్టీ నేతలు, కార్యకర్తలు ప్రచార ర్యాలీ లో భారీగా పాల్గొన్నారు. మహిళలను,వృద్ధులను మంత్రి ఆప్యాయంగా పలకరిస్తూ ఓటు అడిగారు. మంత్రి మాట్లాడుతూ గత 10 సంవత్సరాలుగా జూబ్లీహిల్స్ నిర్లక్ష్యానికి గురైందని అన్నారు. జూబ్లీహిల్స్ అభివృద్ధి కాంగ్రెస్ తోనే సాధ్యమని జూబ్లీహిల్స్ లో రోడ్లు, నాళాలు,మంచి నీటి సౌకర్యాలు అంత కాంగ్రెస్ ప్రభుత్వంలోనే వచ్చాయని తెలిపారు.

## కాంగ్రెస్ పార్టీ అభ్యర్థి నవీన్ యాదవ్‌ను అత్యధిక మెజారిటీతో గెలిపించండి

**ఆదర్శభావాలు కలిగిన వ్యక్తి నవీన్ యాదవ్.. అలాంటి వ్యక్తిని ఎన్నుకుంటే జూబ్లీహిల్స్ అన్నిరంగాల్లో అభివృద్ధి చెందుతుంది.**

**ప్రజలకు మంచి పనులు చేసి ఓట్లు అడుగుతున్నాం..**

**జూబ్లీహిల్స్ అసెంబ్లీ 94వ డివిజన్ ఉప ఎన్నికల ప్రచారంలో భూపాలపల్లి ఎమ్మెల్యే గండ్ర సత్యనారాయణ రావు**

**జూబ్లీహిల్స్ :** జూబ్లీహిల్స్ ఉప ఎన్నికలో బీఆర్ఎస్ పార్టీకి ప్రజలు తగిన బుద్ధి చెప్పి, కాంగ్రెస్ పార్టీ అభ్యర్థి నవీన్ యాదవ్ ను అత్యధిక మెజారిటీతో గెలిపించాలని భూపాలపల్లి ఎమ్మెల్యే గండ్ర సత్యనారాయణ రావు అన్నారు. ఈరోజు శనివారం జూబ్లీహిల్స్ అసెంబ్లీ పరిధి 94వ డివిజన్ లోని సీతానగర్, వినోభానగర్, ఐక్యమత్యనగర్, ద్వారకానగర్ మరియు మారుతినగర్ లలో కాంగ్రెస్ పార్టీ జూబ్లీహిల్స్ అభ్యర్థి నవీన్ యాదవ్ కు మద్దతుగా రాష్ట్ర కార్మిక, ఉపాధి శిక్షణా మంత్రి గడ్డం వివేక్ వెంకటస్వామి తో కలిసి భూపాలపల్లి ఎమ్మెల్యే గండ్ర సత్యనారాయణ రావు ఎన్నిక ప్రచారం నిర్వహించారు. ఈ సందర్భంగా ఎమ్మెల్యే మాట్లాడుతూ.. ఆదర్శభావాలు కలిగిన వ్యక్తి నవీన్ యాదవ్ అని, అలాంటి వ్యక్తిని ఎన్నుకుంటే జూబ్లీహిల్స్ అన్నిరంగాల్లో అభివృద్ధి చెందుతుందన్నారు. ప్రజలకు మంచి పనులు చేసి ఓట్లు అడుగుతున్నామని ఎమ్మెల్యే చెప్పారు. ప్రజలను మరోసారి మోసం చేసేందుకు బీఆర్ఎస్ ప్రయత్నం చేస్తున్నదని అన్నారు. సీఎం రేవంత్ రెడ్డి నేతృత్వంలోని ప్రజా ప్రభుత్వం అభివృద్ధిలో దూసుకుపోతుందన్నారు. అర్హులైన వారందరికీ రేషన్ కార్డులు, 200 యూనిట్ల ఉచిత కరెంటు, మహిళలకు ఉచిత బస్సు ప్రయాణం, ఇందిరమ్మ ఇళ్లు లాంటి అనేక సంక్షేమ పథకాలను అమలు చేస్తున్నట్లు తెలిపారు. రెండేళ్లలో మేము చేసిన మంచి పనులు వివరిస్తూ ఓట్లు అడుగుతున్నామని, బీఆర్ఎస్ మాత్రం అసత్య ప్రచారాలు చేస్తూ, సానుభూతితో ఓట్లు అడుగుతోందని ఈ సందర్భంగా ఎమ్మెల్యే ఆరోపించారు.

## హరీష్‌పై మంత్రి ఫైర్

**హైదరామాద్ :** రాష్ట్ర కేబినెట్ సమావేశంపై మాజీ మంత్రి హరీశ్ రావు చేసిన 'దండుపాళ్యం బ్యాచ్' వ్యాఖ్యలపై మంత్రి అడ్లూరి లక్ష్మణ్ తీవ్రస్థాయిలో మండిపడ్డారు. పదేళ్ల బీఆర్ఎస్ పాలన, రెండేళ్ల కాంగ్రెస్ పాలనపై బహిరంగ చర్చకు సిద్ధమా అంటూ హరీశ్ రావుకు ఆయన సవాల్ విసిరారు. హైదరాబాద్‌లోని అంబేద్కర్ విగ్రహం వద్దకు తాము వస్తామని, చర్చకు మీరు వస్తారా? అని సూటిగా ప్రశ్నించారు. సిద్దిపేటలో ఈరోజు మీడియాతో మాట్లాడిన అడ్లూరి లక్ష్మణ్.. హరీశ్ రావు వ్యాఖ్యలు చాలా బాధ కలిగించాయన్నారు. “ఒక ఉద్యమ నాయకుడు అయి ఉండి కేబినెట్‌ను అలా సంబోధించడం సిగ్గుచేటు. 2004లో ఉమ్మడి రాష్ట్రంలో కాంగ్రెస్ పార్టీలో హరీశ్ రావు మంత్రిగా పనిచేశారు, ఆ విషయం ఆయన మరవొద్దు. మా కేబినెట్ మీటింగ్ ప్రజల అవసరాల కోసమే... అంతే తప్ప, దండుపాళ్యంలా దోచుకోవడానికి కాదు” అని ఆయన స్పష్టం చేశారు. పదేళ్లు అధికారంలో ఉన్న బీఆర్ఎస్ నేతలు ఇలా మాట్లాడటం దారుణమన్నారు. ఒక మాజీ ఎమ్మెల్యేతో, తన భజన మండలితో తనను తిట్టించడం ఎంతవరకు సమంజసమని హరీశ్‌ను ప్రశ్నించారు. కాంగ్రెస్ అధికారంలోకి వచ్చి 20 నెలలు కూడా కాకముందే ఇంతగా టార్గెట్ చేయడం సరికాదన్నారు. దళిత ముఖ్యమంత్రి, ఇంటికో ఉద్యోగం లాంటి హామీలను బీఆర్ఎస్ నెరవేర్చిందా? అని నిలదీశారు. పదేళ్లలో ఒక్కరికైనా నియామక పత్రం ఇచ్చారా? అని అడిగారు.”ముఖ్యమంత్రిని, మంత్రులను ఏకవచనంతో మాట్లాడటం సరికాదు. బీఆర్ఎస్ చేసిన అప్పులకు వడ్డీలు కట్టుకుంటూనే మేము సంక్షేమ పథకాలను అమలు చేస్తున్నాం. ఎన్నికల్లో ఇచ్చిన హామీలు నెరవేర్చకపోతే ప్రజలే మాకు బుద్ధి చెబుతారు” అని అన్నారు. 42 శాతం బీసీ రిజర్వేషన్‌ను కేంద్రం ఎందుకు అమలు చేయడం లేదో రాష్ట్రంలోని ఇద్దరు కేంద్ర మంత్రులు సమాధానం చెప్పాలని డిమాండ్ చేశారు. తనకు ఆస్తులు, ఫామ్ హౌస్‌ల కన్నా దళితుల ఆత్మగౌరవమే ముఖ్యమని, త్వరలో జరగనున్న జూబ్లీహిల్స్, గ్రామస్థాయి ఎన్నికల్లో ప్రజలు ఎవరికి మద్దతిస్తారో చూద్దామని అడ్లూరి లక్ష్మణ్ పేర్కొన్నారు.

## ఘనంగా నాగుల చవితి

**హైదరాబాద్ :** లుగు రాష్ట్రాలైన ఆంధ్రప్రదేశ్, తెలంగాణలో నాగుల చవితి పండుగ అత్యంత భక్తి శ్రద్ధలతో కొనసాగుతోంది.. నాగులచవితిని పురస్కరించుకుని.. భక్తులు పుణ్యస్నానాలు ఆచరించి.. నాగ దేవతలను పూజిస్తున్నారు. చాలామంది ఉపవాసంతో పలు ఆలయాల్లోని పుట్టల వద్ద నాగుపాములను పూజిస్తున్నారు. పాలతోపాటు.. పలు పదార్థాలను నైవేథ్యంగా సమర్పించి.. మొక్కలు చెల్లించుకుంటున్నారు. అయితే.. దీపావళి అమావాస్య తర్వాత కార్తీక మాసంలో వచ్చే ఈ నాగుల చవితికి ఎంతో ప్రాముఖ్యత ఉంది. ప్రకృతి, జంతువుల పట్ల గౌరవ సూచికంగా.. నాగుపాములను ఆరాధ్య దేవతలుగా కొలుస్తూ ఈ వేడుకను జరుపుకుంటారు.. పుట్టలో పాలు పోసి.. పూజలు చేసి నాగన్నకు మొక్కులు చెల్లించుకుంటారు.. ముఖ్యంగా ఈ పండుగను తెలుగు రాష్ట్రాల్లో ఎక్కువగా జరుపుకుంటారు.. అయితే.. నాగుల చవితి రోజున అద్భుత దృశ్యం ఆవిష్కృతమైంది.. శివలింగంపైన పడగవిప్పి రెండు నాగుపాములు నిల్చుని..కనువిందు చేశాయి.. ఈ ఘటన ఆంధ్రప్రదేశ్ లోని నెల్లూరు జిల్లాలో చోటుచేసుకుంది. జిల్లా మనుబోలు చెర్లోపల్లి రైల్వే గేట్ సమీపాన ఉన్న విశ్వనాథస్వామి దేవస్థానంలో నాగుల చవితి రోజున రెండు నాగుపాములు కనువిందు చేశాయి.. నాగుల చవితి సందర్భంగా శనివారం ఉదయం ప్రత్యేక పూజలు నిర్వహిస్తున్న సమయంలో.. గుడి ప్రాంగణంలోని శివలింగంపైకి చేరుకొని రెండు నాగుపాములు పడగవిప్పి దర్శనమిచ్చాయి..ఇది చూసి భక్తులు భక్తి తన్మయత్వంతో మునిగిపోయారు.. నాగుల చవితి నాడు.. సాక్షాత్తూ నాగన్న దర్శనమిచ్చాడంటూ రెండు నాగుపాములను చూసి మురిసిపోయారు.

## తప్పిన ముప్పు

**హైదరాబాద్ :** కర్నూలు బస్సు ప్రమాదం మరువకముందే.. వరుసగా చోటుచేసుకుంటున్న ప్రమాదాలు హడలెత్తిస్తున్నాయి.. తాజాగా.. మరో ప్రైవేట్ ట్రావెల్స్ బస్ ప్రమాదం ఒక్కసారిగా షాక్ కు గురిచేసింది. హైదరాబాద్ ఔటర్ రింగ్ రోడ్డుపై పై ప్రైవేట్ బస్సు బోల్తా పడింది. బస్సులో 15 మంది ప్రయాణికులున్నారు. పలువురు ప్రయాణికులకు గాయాలు కాగా.. వారిని ఆస్పత్రికి తరలించి చికిత్స అందిస్తున్నారు. న్యూగో ఎలక్ట్రిక్ బస్సు మియాపూర్ నుంచి గుంటూరు వెళుతుండగా.. ఈ ఘటన జరిగింది. పెద్ద అంబర్‌పేట్ దగ్గర బోల్తాపడిన న్యూగో ఎలక్ట్రిక్ బస్సు బోల్తపడింది..ఓఆర్ఆర్ పెద్ద అంబర్ పెట్ దిగుతున్న సమయం కో రైలింగ్ కి బస్సు తాకడం వల్ల ప్రమాదం జరిగిందని.. రాచకొండ సీపీ సుధీర్ బాబు తెలిపారు. ఎవరికి ప్రాణాపాయం జరగలేదన్నారు. నలుగురికి చిన్న చిన్న గాయాలు అయ్యాయన్నారు.కాగా.. కర్నూలులో జరిగిన వీకావేరి బస్సు ప్రమాదంలో 20 మంది మరణించిన విషయం తెలిసిందే.. ఈ ఘటన అనంతరం కూడా 24 గంటల్లో వరుస ప్రమాదాలు జరగడం ఆందోళన కలిగిస్తోంది.. బెంగళూరు నుంచి హైదరాబాద్ వస్తుండగా శనివారం తెల్లవారుజామున 4 గంటల సమయంలో జీపీ ట్రావెల్స్ బస్సు ప్రమాదానికి గురైంది. ప్రమాద సమయంలో బస్సులో ప్రయాణికులంతా గాఢలో నిద్రలో ఉన్నారు. ముందున్న వాహనాన్ని తప్పించబోయి లారీని ఢీకొట్టింది.. బెంగళూరు నుంచి వస్తున్న బస్సు జడ్చర్ల దాటాక జరిగిన రోడ్డు ప్రమాదంలో బస్సు ముందు భాగం పూర్తిగా ధ్వంసమైంది. డ్రైవర్ చాకచక్యంగా వ్యవహరించడంతో ప్రయాణికులు క్షేమంగా బయటపడ్డారు. ఈ క్రమంలోనే.. హైదరాబాద్ లో మరో ప్రమాదం చోటుచేసుకోవడం కలకలం రేపింది.

## ఫిబ్రవరి 25 నుంచి మార్చి 18 వరకు ఇంటర్ పరీక్షలు

**హైదరాబాద్ :** తెలంగాణలో ఇంటర్ పరీక్షల తేదీలు ఖరారు చేశారు. ఫిబ్రవరి 25 నుంచి మార్చి 18 వరకు ఇంటర్ పరీక్షలు నిర్వహిస్తామని ఇంటర్ బోర్డు సెక్రటరీ కృష్ణ ఆదిత్య తెలిపారు. ఇంటర్మీడియట్ సిలబస్ లోనూ మార్పులు చేశామన్నారు. ఇంటర్ మొదటి సంవత్సరంలో కూడా ల్యాబ్స్, ప్రాక్టికల్ ఎగ్జామ్స్ ఉంటాయని తెలియజేశారు. ఇంటర్నల్స్ కు 20 మార్కులు, ఎక్స్టర్నల్ పరీక్షలుకు 80 మార్కులు అని వివరించారు. 12 ఏళ్ల తర్వాత ఇంటర్ బోర్డులో సైన్స్ సిలబస్ లోమ్యాథ్స్, ఫిజిక్స్, కెమిస్ట్రీ, బోటనీ, జువాలజీ సిలబస్ లో మార్పులు చేశామని ప్రకటించారు. హ్యూమానిటీస్ సబ్జెక్టుల్లో యాక్టివిటీ బేస్డ్ సిలబస్, అకౌంటెన్సీ, కామర్స్, ఎకనామిక్స్ లతో ఎసిఇ కోర్సు ఇంటర్ బోర్డు తీసుకొచ్చిందన్నారు.